



Laboratorio de Historia
de los Agroecosistemas



MESA REDONDA

Estrategias de educación formal en Agroecología

Gloria I. Guzmán Casado

**Laboratorio de Historia de los
Agroecosistemas**

Universidad Pablo de Olavide (Sevilla)

www.lha.es



¿Quiénes somos?



Grupo transdisciplinar:
historiadores, ecólog@s,
agrónom@s, economist@s,
ambientólog@s...

Con investigación y docencia:
Máster de Agroecología...

Quiénes somos

El **Laboratorio de Historia de los Agroecosistemas** reúne a investigadores de diferentes universidades y disciplinas académicas. Su principal objetivo es promover un mejor conocimiento del funcionamiento de los agroecosistemas en perspectiva histórica. Para ello se aborda la historia como una forma de conocimiento aplicado que nos permite describir la ecología de los sistemas agrarios tradicionales y, con ello, la posibilidad construir diseños más sustentables para el futuro.

Grupo de investigación de la
Universidad Pablo de Olavide
Sevilla (España)

www.lha.es

que analizan los flujos de nutrientes, energía y materiales

Master Oficial de Agroecología: un Enfoque para la Sustentabilidad Rural

The screenshot shows a web browser window with the URL <https://www.unia.es/oferta-academica/masteres-oficiales/item/master-oficial-en-agroecologia-un-enfoque-para-la-sustentabilidad-rural>. The browser's address bar and tabs are visible at the top. Below the browser window, the website's navigation menu is shown in green, with links for Inicio, Estudiantes, Profesorado, PAS, Directorio, Contacto, and Quejas y sugerencias. Social media icons for Facebook, Twitter, YouTube, Instagram, LinkedIn, and RSS are also present. The main content area features the UNIA logo (Universidad Internacional de Andalucía) on the left, with a blue arrow pointing to it. Below the logo is a large image of a university building. A breadcrumb trail at the bottom of the main content area reads: Inicio > Estudia en la UNIA > Másteres universitarios > Ciencias Sociales y Jurídicas > Máster Universitario en Agroecología: un Enfoque para la Sustentabilidad Rural. Below the breadcrumb trail, the text 'SEDE ANTONIO MACHADO DE BAEZA' is displayed. The main title of the page is 'Máster Universitario en Agroecología: un Enfoque para la Sustentabilidad Rural' in green. Below the title is the section 'PRESENTACIÓN' with the following text: 'Máster financiado por el Ministerio de Educación, Cultura y Deporte (Secretaría General de Universidades, Dirección General de Política Universitaria). El sistema agroalimentario mundial atraviesa por una aguda crisis motivada no sólo por la inseguridad alimentaria, la baja rentabilidad de la actividad agrícola sino también por los impactos negativos que el actual modo de'. To the right of the main content area, under the heading 'ENTIDADES COLABORADORAS', are the logos of 'UNIVERSIDAD DE CÓRDOBA' and 'UNIVERSIDAD PABLO DE OLAVIDE', both with blue arrows pointing to them.

Inicio Estudia en la UNIA Másteres universitarios Ciencias Sociales y Jurídicas Máster Universitario en Agroecología: un Enfoque para la Sustentabilidad Rural

SEDE ANTONIO MACHADO DE BAEZA

Máster Universitario en Agroecología: un Enfoque para la Sustentabilidad Rural

PRESENTACIÓN

Máster financiado por el Ministerio de Educación, Cultura y Deporte (Secretaría General de Universidades, Dirección General de Política Universitaria).

El sistema agroalimentario mundial atraviesa por una aguda crisis motivada no sólo por la inseguridad alimentaria, la baja rentabilidad de la actividad agrícola sino también por los impactos negativos que el actual modo de

ENTIDADES COLABORADORAS

 UNIVERSIDAD DE CÓRDOBA

 UNIVERSIDAD PABLO DE OLAVIDE



Master Oficial de Agroecología: un Enfoque para la Sustentabilidad Rural

- Surgió en 1996 hasta hoy
- Surgió como una iniciativa conjunta de ISEC, CLADES y la Asociación Latinoamericana de Educación Agrícola Superior
- Con el objetivo de formar a investigadores y agentes de desarrollo rural en Agroecología
- Participan la Universidad Internacional de Andalucía, la Universidad Pablo de Olavide (Sevilla) y la Universidad de Córdoba.
- Se realiza en Baeza (España)
- Es un Máster por investigación que da acceso a programa de Doctorado
- Se han formado 600-700 alumn@s, 60-70% latinoamericanos



¿Por qué funciona bien esta Maestría de Agroecología hasta la actualidad?

- ▶ Participa un gran abanico de profesor@s provenientes de América Latina, EEUU y España
- ▶ Esto es posible por ser la Universidad Internacional de Andalucía la coordinadora de la Maestría
- ▶ Es una Universidad sin profesorado propio, muy flexible para financiar los créditos de docencia del profesorado externo. Es un modelo que permite ofertar docencia novedosa aunque aún no haya personal de las universidades andaluzas que la puedan impartir.
- ▶ Este formato de “contratación del profesorado” hace muy versátil y adaptable la maestría a los cambios de contexto y del perfil del alumnado

¿Por qué funciona bien esta Maestría de Agroecología hasta la actualidad?

➤ En estos más de 20 años el perfil del alumnado ha cambiado profundamente

En los 90' el alumnado era =>

- mayoritariamente latinoamericano
- procedentes de instituciones públicas,
- con largo recorrido profesional
- edad media 40 años
- muchos investigadores

En la actualidad el alumnado era =>

- 35% latinoamericano, 40% español, 25% otros europeos y EEUU, Australia
- Muy jóvenes (sobre todo los no latinoamericanos)
- Sin experiencia profesional en muchos casos
- Con interés en desarrollar proyectos propios
- Muy bajo interés en la investigación

¿Por qué funciona bien esta Maestría de Agroecología hasta la actualidad?

➤ En estos más de 20 años el perfil del alumnado ha cambiado profundamente

En los 90' el alumnado era =>

- Más interesados en la producción agraria sustentable, trabajo con comunidades...
- Centrados en el "Agroecosistema" y mejorar las condiciones de las comunidades campesinas
- Activistas rurales en conexión con movimientos sociales campesinos
- La familia en el centro

En la actualidad el alumnado era =>

- Procedencia más urbana, sin conocimiento directo de "lo rural"
- Centrados en el Sistema Agroalimentario: distribución y consumo de la alimentación
- Quieren justicia para productores y para consumidores
- Activistas urbanos, forjados en grupos alternativos de consumo
- Lo reproductivo "la mujer" en el centro



Adaptación a cambios =>

- ▶ Adaptación de los contenidos y en consecuencia del profesorado
 - ▶ Lo productivo (la parte agronómica ha perdido peso)
 - ▶ Aparecen o se amplían asignaturas como =>
 - ▶ Ecología política
 - ▶ Sistemas Agroalimentarios Sustentables
 - ▶ Agroecología y género
 - ▶ Ofertar prácticas
- ▶ La diversidad de procedencia del alumnado ha favorecido el desarrollo por parte del alumnado de numerosos talleres de trabajo propios donde ellos aportan el conocimiento, las metodologías, etc. Esto ha enriquecido también la formación
- ▶ El profesorado también ha cambiado => Acumulación del conocimiento agroecológico en el profesorado. Ya no es una suma de profesores de diferentes disciplinas que contribuían a la agroecología
 - ▶ La mayoría del profesorado se define como agroecólogo
 - ▶ La mayoría combinan investigación y acción



Limitaciones para la expansión de este modelo de Máster

- Es un modelo poco exportable a las Universidades “normales”
- Pero interesante

Master Oficial de AGRICULTURA Y GANADERÍA ECOLÓGICAS

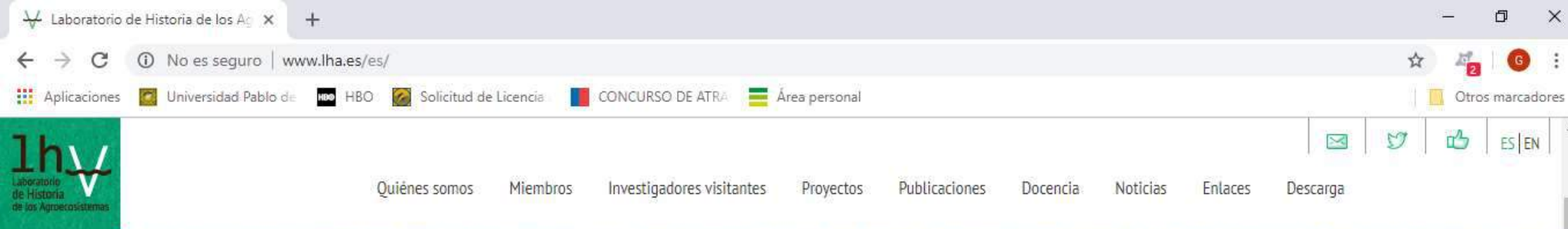

ACTUALIDAD

23 de junio de 2017

Máster Oficial en Agricultura y Ganaderías Ecológicas

El Máster Oficial en Agricultura y Ganadería Ecológicas tiene una marcada orientación profesional. Al centrarse en actividades

Máster Oficial en Agricultura y Ganadería Ecológicas
Curso académico 2017-18

Lugar de celebración:
↳ Universidad Pablo de Olavide (Sevilla)

Inicio del Máster:
↳ 16 de Noviembre de 2017 (ASIGNATURA I, No Presencial)
↳ 30 de Noviembre a 22 de Diciembre de 2017 (ASIGNATURAS II y III)
↳ 21 de Enero a 14 de Abril de 2018 (ASIGNATURAS IV a XVII)

Clases presenciales:
(tarde)
(inglés)
(mañana)
(completo)

Inicio Fin de Máster:
1ª semana de junio
3ª semana de septiembre

Dirección del Máster:
↳ Dra. Gloria I. Guzmán Casado (UPO)
↳ Dra. Yolanda Méndez Guerrero (US)



Master Oficial de AGRICULTURA Y GANADERÍA ECOLÓGICAS

- Surge en 2009-2010 hasta hoy
- Participan la Universidad Internacional de Andalucía y la Universidad Pablo de Olavide (Sevilla).
- Se realiza en Sevilla
- Surge de la necesidad de formar a estudiantes que con una buena base agroecológica, sean capaces de enfrentar los problemas técnicos de la producción agraria, a la vez que trabajar en el desarrollo de sistemas agroalimentarios locales.
- Es un Máster mixto que da acceso a programa de Doctorado y también es un Máster profesional



Retos en la formación del nuevo alumnado =>

- ▶ ¿Cómo integrar la transdisciplinaridad?
 - ▶ Es un factor de enriquecimiento del alumnado en el Máster
 - ▶ Pero también de desestabilización del alumnado (les genera angustia) que percibe que su formación disciplinar es “inadecuada” y “castrante”
- ▶ ¿Cómo acercar a un alumnado de procedencia urbana y clase media a la comprensión del mundo rural?
 - ▶ Sin prejuicios
 - ▶ Pero sin idealismos “campesinado ideal, casi mítico, q no van a encontrar
- ▶ ¿Cómo apoyarlos durante el Máster en el desarrollo de su propio proyecto?
 - ▶ Más créditos de formación no presencial a la carta? ¿Reforzar las tutorías?



Otros aspectos de la educación formal de Agroecología en España => Déficits en la educación formal

- No hay educación formal en Agroecología de grado universitario
- Tampoco en lo que es la Formación profesional agraria, aunque hay formación en Agricultura ecológica (orgánica) en este nivel educativo



Otros aspectos de la educación formal de Agroecología en España =>

- **No hay educación formal en Agroecología de grado universitario**
- **Tampoco en lo que es la Formación profesional agraria, aunque hay formación en Agricultura ecológica (orgánica) en este nivel educativo**

Una acción formativa en la Unión Europea novedosa

- **International Summer School of Agroecology**, Ecole Nationale de Formation Agronomique (ENFA), Toulouse; The Swedish University of Agricultural Sciences (Sweden); Universidad Pablo de Olavide; The University of Liège (Belgium), The Neuchatel University (Switzerland), INRA(France), etc.

En 2016, tuvo lugar en Alnarp (Sweden), en 2017 en Bruselas (Belgium) y en 2018 en Los Pirineos (France).





Expansión internacional de la Agroecología

- ▶ Va a exigir una cierta adaptación regional de los contenidos curriculares de la Agroecología
- ▶ Adaptar conceptos y hasta cambiar términos, incorporando distintos matices.
- ▶ Riesgos:
 - ▶ Que se desvirtúe la esencia, los principios de la Agroecología.
 - ▶ Que se banalicen términos (ejemplo: “campesinado”)
- ▶ Hay que consolidar un núcleo duro de mínimos que sea reconocido como el cuerpo teórico y metodológico básico de la Agroecología



Expansión internacional de la Agroecología

- ▶ Paralelamente se está ampliando la oferta de Másteres de Agroecología, que no son de Agroecología.
- ▶ En España han surgido por parte de la Universidad privada, sin ningún rigor.
- ▶ Problema: si no es un Máster Oficial del Ministerio no hay ninguna entidad que “certifique” que los contenidos son agroecológicos porque no sale a exposición pública
- ▶ Sería bueno que entidades como SOCLA “certificaran” el carácter agroecológico de los títulos de agroecología que se ofertan.



Necesidad de una entidad
que avale las titulaciones en
Agroecología en la próxima
década

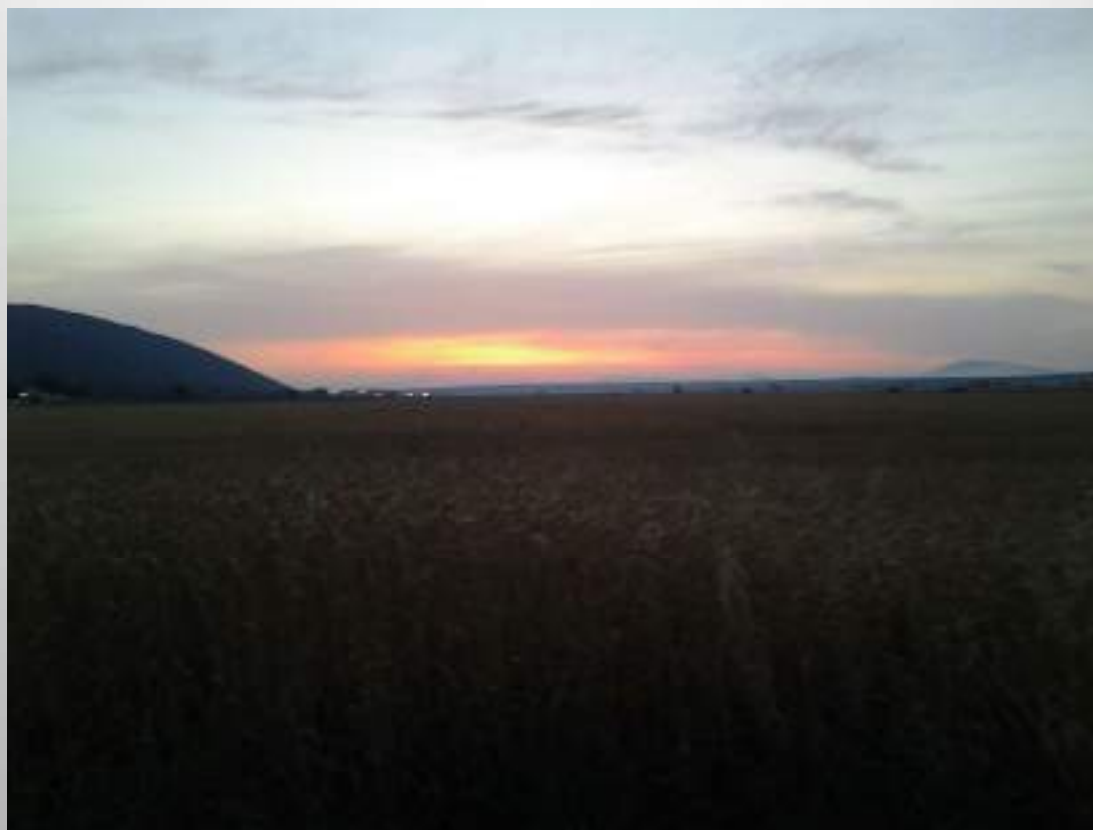

Gracias por vuestra atención

<http://www.lha.es>